تعداد جانباختگان کرونا در استان اردبیل به ۲۰ نفر افزایش یافت

کائنات| معاون درمان دانشگاه علوم پزشکی از افزایش تعداد جانباختگان بیماری کرونا در استان به ۲۰ نفر خبر داد. دکتر محمدرضا رضایی بنا روز گذشته بیان کرد: تعداد براساس جواب آزمایش ویروس شناسی با افزایش ۳۰ مورد جدید تعداد مبتلایان به کرونا در استان به ۱۸۴ نفر رسید. وی بیان کرد: تعداد ۳۰۰ بیمار مشکوک بیماری کرونا نیز در بیمارستان‌های استان بستری هستند. او با اشاره به روند رو به افزایش بیماران کرونا در استان گفت: تعداد بیماران بستری بیشتر از موارد ترخیصی بوده و هر روز مجبور به افزایش تعداد تخت‌های بیماران کرونایی هستیم. دکتر رضایی‌بنا با اشاره به در پیش بودن چهارشنبه سوری و عید نوروز به شهروندان هشدار داد که از دید و بازدید و حضور در مکان‌های شلوغ خودداری کرده و از این طریق به قطع زنجیره شیوع ویروس کرونا کمک کنند.

توقیف خودرو و حبس تا ۱۵ فروردین مجازات خاطیان چهارشنبه‌سوری در خوزستان

کائنات| فرمانده انتظامی خوزستان گفت: خاطیانی که در شب چهارشنبه‌سوری اقدام به ایجاد ترافیک مصنوعی و تعرض به اماکن عمومی و خصوصی کنند با هماهنگی مراجع قضایی و شورای تامین خوزستان تا ۱۵ فروردین سال ۱۳۹۹ بازداشت و خودرو آنها نیز تا همین مدت توقیف خواهد شد.

به گزارش پایگاه خبری پلیس، سردار حیدر عباس زاده در برنامه زنده تلویزیونی شب های کارون بیان کرد:در چهارشنبه سوری ۲ سال گذشته، با همکاری دستگاه های امنیتی، انتظامی و اطلاعاتی خوزستان عملکرد خوبی ارایه شد و امسال نیز برقراری نظم و امنیت در شان مردم این استان و جلوگیری از تعرض، تخریب اموال عمومی، دولتی و خصوصی مهمترین اهداف مجموعه امنیتی، انتظامی و شورای تامین استان و شهرستان ها برای چهارشنبه آخر سال است.

وی افزود: امید است با برنامه ریزی انجام شده و همراهی مردم مانند سال های گذشته نظم و امنیت چهارشنبه آخر سال نیز به خوبی برقرار شود. سردار عباس زاده ادامه داد: با توجه به شیوع ویروس کرونا و طبق مصوبه شورای تامین مبنی بر پیشگیری از تجمع در پارک‌ها، آرامستان‌ها، تالارها و سایر اصناف و به تبع آن چهارشنبه آخر سال یکی از روزهای مهمی است که باید از تجمعات پیشگیری شود.

*** ۵۴ هزار عدد مواد محترقه کشف شد**

وی ادامه داد: پارسال ۲۵۰ هزار عدد مواد محترقه در خوزستان کشف و جمعآوری شد و امسال تاکنون نیز با همراهی خوب مردم و تلاش ماموران پلیس ۵۴ هزار مواد محترقه کشف شده است.

وی افزود: انتظار می رود شهروندان به فراخوان هایی که در فضای مجازی منتشر می شود، توجه نکنند؛ فروشگاه ها با پلیس نظارت بر اماکن عمومی همکاری داشته باشند و خانواده ها نیز مانع استفاده فرزندانشان از مواد محترقه شوند.

فرمانده انتظامی خوزستان همچنین به موضوع احتکار اقلام بهداشتی در خوزستان اشاره کرد و گفت:یکی از اقدامات برجسته و درخواست مستمر مردم که وظیفه ذاتی نیروی انتظامی است، برخورد قاطعانه با احتکار کنندگان بوده که در این رابطه پلیس امنیت اقتصادی با همکاری پلیس اطلاعات و امنیت عمومی، سازمان تعزیرات حکومتی، صمت، و غذا و دارو روزانه از اماکن مختلف دیدن می کنند.

*** مسدود شدن ۳۰۰ سایت متخلف و دروغ‌پرداز**

سردار عباس زاده ادامه داد:همچنین پلیس فتا با رصد فضای مجازی ۳۰۰ سایت و صفحه اجتماعی را مسدود و ۴۹ نفر که تبلیغات و شایعات دروغ منتشر می کردند را شناسایی و برای آنها اقدامات قانونی انجام شده است. وی گفت: بر اساس تدابیر شورای تامین خوزستان و با همراهی دانشگاه علوم پزشکی، سپاه و سایر دستگاه های خدماتی، ماموران انتظامی و بهداشتی در ورودی و خروجی شهرها مستقر و تب سنجی و غربالگری از مسافران انجام می شود.

*** دستگیری ۴۰ نفر از عاملان توزیع الکل مسموم**

سردار عباس زاده افزود: در پی مسمومیت الکلی تعدادی از شهروندان در شهرستان اهواز، پلیس اطلاعات و امنیت عمومی و فرماندهی انتظامی اهواز بر اساس وظیفه ذاتی خود با همکاری جامعه اطلاعاتی ۴۰ نفر از عاملان اصلی توزیع الکل مسموم را شناسایی و دستگیر کرد و در این رابطه ۲۵ هزار لیتر الکل صنعتی و غیرمجاز کشف شد.

*** کشف ۹۴ درصدی جرایم خشن در خوزستان**

فرمانده انتظامی خوزستان بیان کرد: امسال جرایم خشن در خوزستان با تلاش مجموعه همکاران در عوامل انتظامی، اجتماعی، ترافیکی و پلیس تخصصی و پشتیبانی و مراجع قضایی ۹ درصد کاهش یافته است؛ پارسال نیز ۲۰ درصد، در سال ۱۳۹۶ در هفت ماه نخست سال ۴۶ درصد و در مجموع ۱۳ درصد در سه سال اخیر با کاهش جرایم در خوزستان روبه رو بوده‌ایم.

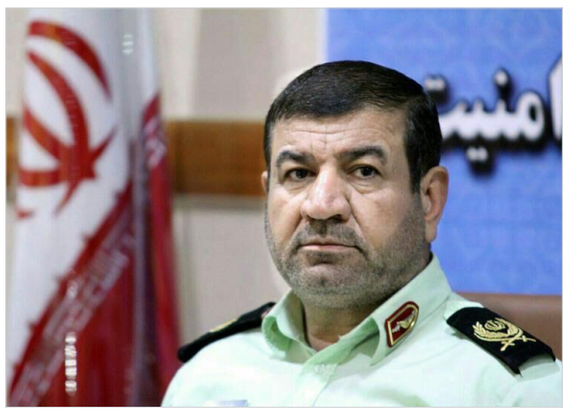

وی گفت:امسال تاکنون ۹۴ درصد جرایم خشن در خوزستان کشف شده و در حوزه سرقت نیز چهار درصد نسبت به پارسال کاهش و ۸۴ درصد نیز کشفیات داشته ایم که بخشی از این سرقت ها مربوط به سال های گذشته بوده است.

خبرنامه

معاون صمت لرستان: تداوم تعطیلی اصناف غیر ضرور

کائنات| معاون بازرگانی سازمان صنعت، معدن و تجارت لرستان از تداوم تعطیلی اصناف غیر ضرور در سطح استان خبر داد.

حسین دالوند امروز در جمع خبرنگاران بیان کرد: با توجه به شیوع بیماری کرونا و اهمیت مقابله همه جانبه با این بیماری و در راستای جلوگیری از ازدحام در بازار با تصمیم ستاد استانی مقابله با بیماری کرونا تعطیلی اصناف غیر ضرور در دستور کار قرار گرفته است.

وی ادامه داد: در همین راستا در روزهای گذشته با دستور مقام قضایی شاهد تعطیلی اصناف غیر ضرور در سطح استان بوده ایم و اصنافی که از قانون پیروی نکنند بر اساس ضوابط با آن‌ها برخورد خواهد شد. معاون بازرگانی سازمان صنعت، معدن و تجارت لرستان در ادامه با اشاره به اینکه اصناف ضرور همچون عرضه‌کنندگان محصولات بهداشتی و مواد غذایی بدون هیچ‌گونه محدودیتی به فعالیت خود ادامه می‌دهند، افزود: واحدهای صنفی عرضه‌کننده کالاهای اساسی و بهداشتی مردم به صورت مستمر به فعالیت خود ادامه می‌دهند. دالوند عنوان کرد: در همین راستا با برنامه‌ریزی‌های صورت گرفته هیچ‌گونه کمبود کالایی در سطح استان وجود ندارد و مردم نگرانی در این امر نداشته باشند. وی اظهار داشت: در راستای خدمات‌رسانی به هم استانی های لرستانی مراکز عرضه‌کننده کالاهای اساسی در ایام تعطیلات پایان سال بدون هیچ‌گونه تعطیلی و وقفه به فعالیت خود ادامه می‌دهند. معاون بازرگانی سازمان صنعت، معدن و تجارت لرستان در ادامه با اشاره به افزایش ساعات کاری فروشگاه‌های بزرگ در سطح استان، افزود: طی جلسات برگزار شده با نمایندگان فروشگاه‌های بزرگ و زنجیره‌ای مقرر شد تا این مراکز در ایام تعطیلات بدون هیچ‌گونه وقفه به فعالیت خود ادامه داده و ساعات کاری آنها نیز از ۸ صبح تا ۲۴ افزایش پیدا کند. دالوند ادامه داد: در راستای زنجیره سازی کالاهای اساسی نیز هیچ‌گونه مشکلی نداریم و ۳۳۰۰ تن شکر، ۴۲۰۰ تن برنج، ۲۸۰ تن گوشت منجد، مرغ منجمد ذخیره‌سازی و در حال توزیع بوده و هیچ‌گونه کمبودی در سطح استان نداریم. وی با اشاره به ذخیره‌سازی میوه شب عید در استان، افزود: با هماهنگی‌های صورت گرفته پرتقال و سیب در استان ذخیره‌سازی شده و آماده توزیع در روزهای آتی است.

خبر

استاندار قم:

پنج کارگروه مردمی برای مقابله با بیماری کرونا در قم تشکیل شد

کائنات| استاندار قم با اشاره به لزوم هماهنگی و مشارکت در امر مقابله با بیماری کرونا از تشکیل پنج کارگروه مردمی و خیرین سلامت خبر داد.

به گزارش روابط عمومی استانداری قم، بهرام سرمست درجلسه ستاد مردمی و خیرین سلامت مبارزه با کرونا، با قدردانی از تلاش‌ها و اقدامات تمامی نیروهای مردمی اعم از مجمع خیرین سلامت، سازمان های مردم نهاد، مواکب اربعینی، فعالان اقتصادی و قرارگاه مردمی بر لزوم وحدت و هماهنگی بیشتر در خدمت رسانی و عدم موازی کاری تاکید کرد.

وی با اشاره به اقدامات صورت گرفته از ابتدای اعلام وجود ویروس کرونا درقم، گفت: علاوه بر پیگیری‌ها جهت تخصیص اعتبار مورد نیاز جهت تکمیل و تجهیز بیمارستان‌های نیمه تمام استان درابتدا دو بیمارستان به منظور درمان بیماران کرونا مدنظر قرار گرفت که با توجه به افزایش مراجعین به تعداد مراکز درمانی افزوده‌شد.

سرمست با اشاره به پیش‌بینی افزایش تخت‌های بیمارستانی به صورت سیار درصورت وجود موج دوم شیوع ویروس کرونا درقم افزود: تاکنون نیروی‌های سپاه و ارتش علاوه بر همکاری با شهرداری درضد عفونی معابر شهر، در ایجاد بیمارستان‌های سیار در استان اقدامات شایسته‌ای انجام داده‌اند که از آنان قدردانی می‌شود.

وی تشکیل ستاد مردمی وخیرین سلامت در امر مبارزه با کرونا را به منظور مدیریت نحوه کمک رسانی، اولویت بندی بر حسب نیاز وتوزیع هدفمند اقلام موردنیاز اعلام و خاطرنشان کرد: با مشارکت، همکاری، عدم موازی کاری و هماهنگی منظم نیروهای مردمی و خیرین به سرعت بیشتری در روند درمان و کنترل بیماری دست خواهیم یافت.

وی بر تشکیل کارگروهی با محوریت سازمان های مردم نهاد و با همکاری نهادهای حمایتی استان و با نظارت اداره کل امور اجتماعی استانداری به منظور برنامه‌ریزی و بسترسازی آموزش و مشارکت پذیری عمومی در رعایت مسائل بهداشتی تاکید کرد.

سرمست تامین منابع و امکانات مورد نیاز پزشکی و بیمارستانی را مورد اشاره قرار داد و مشارکت در این زمینه را با محوریت مجمع خیرین سلامت خواستار شد.

رییس ستاد پیشگیری، هماهنگی و فرماندهی عملیات پاسخ به بحران استان مشارکت مردمی در تامین، تولید و توزیع اقلام بهداشتی مورد نیاز مردم را به کارگروهی متشکل از اتاق بازرگانی با همکاری فعالان اقتصادی استان و با نظارت معاونت هماهنگی امور اقتصادی استانداری سپرد.

استاندار قم همچنین جلب مشارکت‌های مردمی جهت حمایت از اقشار آسیب پذیر در سطح استان در حین و پس از بحران کرونا را به قرارگاه مردمی کریمه اهل بیت (س) سپرد . وی در ادامه مشارکت مواکب اربعینی در مقابله با بیماری کرونا را مورد اشاره قرار داد و معاونت امور زائران را مسئول برنامه‌ریزی و مشارکت این مواکب در شرایط بحران کرونا قرار داد.

فرماندار رشت خبر داد

ضدعفونی معابر رشت با استفاده از تجهیزات تخصصی ارتش

کائنات| فرماندار رشت از کمک نیروی زمینی ارتش در جهت زمینه راه اندازی ۵ ایستگاه سرپایی تشخیص کرونا، غربالگری ورودی استان و عملیات ضد عفونی معابر شهر رشت خبر داد.

میرشمس مومنی زاده در نشست با امیر سرتیپ دوم حسن علی‌پور معاون لجستیک نیروی زمینی ارتش جمهوری اسلامی ایران با بیان اینکه متاسفانه استان گیلان به لحاظ آلودگی به ویروس کرونا یکی از بدترین استان‌های کشور است و در شرایط بسیار بدی به لحاظ آلودگی به این ویروس قرار دارد، اظهار کرد: با توجه به اینکه حدود نیمی از جمعیت استان گیلان در این شهرستان زندگی می کنند و یا اشتغال دارند، طبیعتا مشکلات شهرستان رشت در زمینه شیوع بیماری کرونا مضاعف است. وی با اشاره به مرکزیت درمان شهرستان رشت در استان گیلان و مراجعه بسیاری از بیماران شهرستان‌های دیگر به بیمارستان‌های رشت، افزود: متاسفانه علی‌رغم تلاش‌ها و تصمیمات اتخاذ شده در راستای کاهش تجمعات، با نزدیک شدن عید شاهد افزایش حضور مردم در سطح شهر هستیم که در صورت عدم توجه به هشدارها این موضوع می‌تواند اوضاع شهرستان را وخیم‌تر کند. فرماندار شهرستان رشت وضعیت این شهرستان را به لحاظ میزان فوتی‌ها و بستری نگران کننده دانست و خاطرنشان کرد: جهت کنترل و مهار این بیماری نیازمند همکاری همه مردم و استفاده از همه ظرفیت‌های ملی و استانی هستیم و با توجه به امکانات و تجهیزات تخصصی که در اختیار ارتش است، کمک نیروی زمینی ارتش در مهار این ویروس بسیار موثر خواهد بود.

آگهی تغییرات شرکت ساختمانی شکست ناپذیر شرکت سهامی خاص به شماره ثبت ۱۶۱ و شناسه ملی ۱۰۳۸۰۰۲۹۰۱۸

به استناد صورتجلسه هیئت مدیره مورخ ۱۳۹۸,۱۱,۰۱ تصمیمات ذیل اتخاذ شد : آقای محمدحسن اکبرآبادی ۱۰۶۲۴۸۹۷۳۱ مدیر عامل و رئیس هیئت مدیره خانم الهه اکبرآبادی ۱۰۶۳۹۲۷۷۸۱ نائب رئیس هیئت مدیره آقای علی کاوسی نیا ۱۰۶۲۸۹۵۹۸۳ عضو هیئت مدیره به عنوان اعضای هیئت مدیره شرکت برای مدت ۲ سال انتخاب گردیدند. کلیه اوراق و اسناد بهادار و تعهدآور رسمی و بانکی با امضای منفرد آقای محمدحسن اکبرآبادی(مدیرعامل) همراه با مهر شرکت معتبر خواهد بود.

اداره کل ثبت اسناد و املاک استان خراسان رضوی مرجع ثبت شرکت ها و موسسات غیر تجاری نیشابور (۷۸۷۰۵۶)

آگهی تغییرات شرکت خدمات مهندسی سما صنعت نیشابور شرکت سهامی خاص به شماره ثبت ۲۸۰۴ و شناسه ملی ۱۰۳۸۰۱۸۴۷۹۴

به استناد صورتجلسه هیئت مدیره مورخ ۱۳۹۸,۱۰,۰۹ تصمیمات ذیل اتخاذ شد : ۱ - آقای علیرضا کاشکی ۰۷۹۱۵۸۶۳۳۲ به سمت رئیس هیئت مدیره و آقای علی پیرانی ۱۰۶۳۴۷۷۳۹۵ نایب رئیس هیئت مدیره و آقای علی اصغر مجرب مایوان ۰۸۲۷۹۱۸۴۸۸ مدیر عامل و عضو هیئت مدیره به عنوان اعضای هیئت مدیره شرکت برای باقی مانده مدت تصدی هیئت مدیره تا تاریخ ۱۴۰۰,۳,۵ انتخاب گردیدند. وکلیه اوراق و اسناد بهادار و تعهدآور رسمی و بانکی با امضای مشترک مدیرعامل و رئیس هیئت مدیره همراه با مهر شرکت معتبر خواهد بود.

اداره کل ثبت اسناد و املاک استان خراسان رضوی مرجع ثبت شرکت ها و موسسات غیر تجاری نیشابور (۷۸۷۱۰۱)

آگهی تغییرات شرکت فولاد اگزوز خراسان شرکت سهامی خاص به شماره ثبت ۱۴۵۷ و شناسه ملی ۱۰۳۸۰۱۳۷۵۶۶

به استناد صورتجلسه مجمع عمومی عادی بطور فوق العاده مورخ ۱۳۹۸,۱۰,۱۵ تصمیمات ذیل اتخاذ شد : ۱ مهدی قاسم آبادی ۱۰۶۱۲۹۱۶۸۵ - زهراقاسم آبادی ۱۰۶۱۲۹۱۶۹۳- زکیه عمرانی ۱۰۶۲۶۱۷۷۳۸ به عنوان اعضای اصلی هیئت مدیره برای مدت ۲ سال انتخاب شدند -۲ میثم امینی ۱۰۶۲۸۷۵۴۵۱ بازرس اصلی و محسن امینی ۱۰۶۲۶۶۴۳۶۱ به سمت بازرس علی البدل برای مدت یکسال مالی انتخاب شدند -۳ روزنامه کثیرالانتشار کائنات جهت درج آگهی های شرکت انتخاب شد.

اداره کل ثبت اسناد و املاک استان خراسان رضوی مرجع ثبت شرکت ها و موسسات غیر تجاری نیشابور (۷۸۷۰۹۳)

آگهی تغییرات شرکت خدمات مهندسی سما صنعت نیشابور شرکت سهامی خاص به شماره ثبت ۲۸۰۴ و شناسه ملی ۱۰۳۸۰۱۸۴۷۹۴

به استناد صورتجلسه مجمع عمومی عادی بطور فوق العاده مورخ ۱۳۹۸,۱۰,۰۹ تصمیمات ذیل اتخاذ شد : ۱ - اعضاء هیئت مدیره به قرار ذیل انتخاب گردیدند: علی اصغر مجرب مایوان ۰۸۲۷۹۱۸۴۸۸ و علیرضا کاشکی ۰۷۹۱۵۸۶۳۳۲ و علی پیرانی ۱۰۶۳۴۷۷۳۹۵ برای باقی مانده مدت تصدی هیئت مدیره تا تاریخ ۱۴۰۰,۳,۵ انتخاب گردیدند ۲- روزنامه کثیرالانتشار کائنات جهت درج آگهی های شرکت تعیین شد. ۳- خانم فرزانه مظفری به شماره ملی ۱۰۶۳۹۹۱۲۴۲ به عنوان بازرس اصلی ، خانم فهیمه مظفری به شماره ملی ۱۰۵۰۱۲۴۸۸۱ به عنوان بازرس علی البدل برای یک سال مالی انتخاب گردیدند.

اداره کل ثبت اسناد و املاک استان خراسان رضوی مرجع ثبت شرکت ها و موسسات غیر تجاری نیشابور (۷۸۷۱۲۶)

آگهی تغییرات شرکت صنایع امین لاستیک طوس شرکت سهامی خاص به شماره ثبت ۱۷۰ و شناسه ملی ۱۰۸۶۰۰۶۱۶۲۷

به استناد صورتجلسه هیئت مدیره مورخ ۱۳۹۸,۱۰,۱۵ تصمیمات ذیل اتخاذ شد : ۱ آقای محمد طلایی نژاد ۱۰۶۱۱۹۶۳۶۴ به سمت مدیر عامل (خارج از اعضای هیئت مدیره) ۲ آقای علی مفتوحی ۱۰۶۰۲۶۱۳۱۶ به سمت رئیس هیئت مدیره ۴ خانم عفت مبارکی ۱۰۶۰۳۵۳۶۴۴ به سمت عضو هیئت مدیره ۵ آقای محمود طلایی نژاد ۱۰۶۲۹۴۶۸۱۲ به سمت نائب رئیس هیئت مدیره برای باقی مانده مدت تصدی تا تاریخ ۱۳۹۹,۱۲,۱انتخاب گردیده اند. وکلیه اوراق و اسناد بهادار و تعهدآور رسمی و بانکی با امضای متفق مدیر عامل و یکی از اعضای هیئت مدیره با مهر شرکت معتبر خواهد بود

اداره کل ثبت اسناد و املاک استان خراسان رضوی مرجع ثبت شرکت ها و موسسات غیر تجاری زبرخان (۷۸۷۱۴۲)

آگهی تغییرات شرکت پارس کاغذ مشهد شرکت سهامی خاص به شماره ثبت ۵۳۰۶۱ و شناسه ملی ۱۴۰۰۴۵۶۷۷۰۱

به استناد صورتجلسه هیئت مدیره مورخ ۱۳۹۸,۰۳,۲۳ تصمیمات ذیل اتخاذ شد : ۱ -- آقای غلامحسین حاجی آبادی به شماره ملی ۵۷۴۹۷۲۶۹۷۵ به سمت رئیس هیئت مدیره - آقای سید محمد موسوی به شماره ملی ۰۷۹۱۳۰۲۸۵۷ به سمت نائب هیئت مدیره آقای سید جواد رضوی نژاد به شماره ملی ۰۰۵۸۷۹۴۰۸۵ به سمت عضو هیئت مدیره آقای مهدی اقبالی به شماره ملی ۰۹۳۷۹۴۱۰۰۱ به سمت مدیرعامل (خارج از سهامداران و اعضا هیئت مدیره) شرکت برای باقیمانده تصدی هیئت مدیره تا تاریخ ۱۴۰۰,۰۲,۰۱انتخاب گردیدند.

اداره کل ثبت اسناد و املاک استان خراسان رضوی اداره ثبت شرکت ها و موسسات غیر تجاری مشهد (۷۹۷۶۹۷)

آگهی تغییرات شرکت فنی و مهندسی میتا نیرو الکترو البرز شرکت با مسئولیت محدود به شماره ثبت ۵۰۳۲ و شناسه ملی ۱۴۰۰۸۷۱۱۸۱۰

به استناد صورتجلسه مجمع عمومی فوق العاده مورخ ۱۳۹۸,۰۹,۰۱ تصمیمات ذیل اتخاذ شد : - نام شرکت به " مانا صنعت طلوع شرق " تغییر یافت و ماده مربوطه در اساسنامه اصلاح گردید. -مرکز اصلی شرکت از واحد ثبتی نیشابور به واحد ثبتی زبرخان ، دهستان اردوغش ، روستا اردوغش، کوچه زمین کشاورزی ، خیابان شهیدبهشتی ، پلاک ۴,۱ ، طبقه اول کدپستی: ۹۳۴۴۱۴۳۶۱۹ انتقال یافت و ماده مربوطه در اساسنامه به شرح مذکور اصلاح گردید .

اداره کل ثبت اسناد و املاک استان خراسان رضوی مرجع ثبت شرکت ها و موسسات غیر تجاری نیشابور (۷۹۷۷۰۰)

آگهی تغییرات شرکت کشاورزی ودامپروری کاوندیش نیشابور شرکت سهامی خاص به شماره ثبت ۱۸۷۵ و شناسه ملی ۱۰۳۸۰۱۵۸۲۵۰

به استناد صورتجلسه مجمع عمومی عادی بطور فوق العاده مورخ ۱۳۹۸,۱۱,۱۵ تصمیمات ذیل اتخاذ شد : ۱ - خانم طرفه مستوفی شرق به شماره ملی ۱۰۵۰۰۰۶۰۰۳ بسمت بازرس اصلی و خانم زهرا سادات عالی مقام به شماره ملی ۱۰۵۰۱۶۱۱۱۴ بسمت بازرس علی البدل برای مدت یکسال مالی انتخاب شدند. ۲- روزنامه کثیر الانتشار کائنات جهت درج آگهی های شرکت تعیین شد. -۳خانم راضیه ابراهیمی به شماره ملی ۰۷۰۳۹۵۵۸۷۱ بسمت رئیس هیئت مدیره ، خاتم فاطمه رستم نیا به شماره ملی ۱۰۶۲۰۸۸۱۸۲ بسمت نائب رئیس هیئت مدیره و خانم سمیه رحیمی به شماره ملی ۱۰۶۴۳۱۸۸۱۹ بسمت عضو هیئت مدیره و مدیرعامل بسمت عضو هیئت مدیره برای مدت ۲ سال انتخاب شدند. -۴کلیه ی اسناد و اوراق بهادار وتعهد آور بانکی و قراردادها و اسناد شامل چک سفته و بروات با امضای منفرد مدیرعامل همراه با مهر شرکت معتبر می باشد.

اداره کل ثبت اسناد و املاک استان خراسان رضوی مرجع ثبت شرکت ها و موسسات غیر تجاری نیشابور (۷۹۷۷۱۶)

آگهی تغییرات شرکت خدمات جوانان رایان حساب نیسایا شرکت تعاونی به شماره ثبت ۴۰۲۵ و شناسه ملی ۱۴۰۰۳۰۹۳۵۱۴

به استناد صورتجلسه مجمع عمومی عادی بطور فوق العاده مورخ ۱۳۹۸,۱۲,۰۱ به استناد نامه شماره ۵۵۶۵ مورخ ۱۳۹۸,۱۲,۰۷اداره تعاون کار و رفاه اجتماعی شهرستان نیشابور تصمیمات ذیل اتخاذ شد : مکرم نجار به شماره ملی ۱۰۶۲۶۲۸۰۷۱ گیتا گرایلی به شماره ملی ۱۰۶۲۷۰۱۲۷۵ فاطمه قدمیاری به شماره ملی ۱۰۶۲۸۹۴۳۸۳ به عنوان اعضای اصلی هیات مدیره و عباس قدمیاری به شماره ملی ۵۷۴۹۶۷۱۷۰۴ به عنوان عضو علی البدل هیات مدیره برای مدت سه سال انتخاب گردید علی کوثری به شماره ملی ۰۷۹۳۵۱۷۴۰۰ علی قدمیاری به شماره ملی ۱۰۶۲۹۲۶۲۳۴ به ترتیب به سمت بازرسین اصلی و علی البدل برای یکسال مالی انتخاب شدند روزنامه کثیر الانتشار کائنات جهت درج آگهی های شرکت انتخاب گردید

اداره کل ثبت اسناد و املاک استان خراسان رضوی مرجع ثبت شرکت ها و موسسات غیر تجاری نیشابور (۷۹۷۷۲۰)

آگهی تغییرات شرکت خدمات جوانان رایان حساب نیسایا شرکت تعاونی به شماره ثبت ۴۰۲۵ و شناسه ملی ۱۴۰۰۳۰۹۳۵۱۴

به استناد صورتجلسه هیئت مدیره مورخ ۱۳۹۸,۱۲,۰۱ به استناد نامه شماره ۵۵۶۵ مورخ ۱۳۹۸,۱۲,۰۷ اداره تعاون کار و رفاه اجتماعی شهرستان نیشابور تصمیمات ذیل اتخاذ شد : خانم گیتا گرایلی با کد ملی ۱۰۶۲۷۰۱۲۷۵بسمت نایب رئیس هیئت مدیره و خانم فاطمه قدمیاری دارای کد ملی ۱۰۶۲۸۹۴۳۸۳ بسمت رئیس هیئت مدیره ، خانم مکرم نجار دارای کد ملی۱۰۶۲۶۲۸۰۷۱ بسمت عضو و منشی هیات مدیره برای مدت ۳ سال انتخاب شدند و خانم مکرم نجار نام پدر حسن دارای شماره ملی ۱۰۶۲۶۲۸۰۷۱ بسمت مدیرعامل شرکت برای مدت ۲ سال انتخاب گردید کلیه قراردادها و اسناد رسمی و تعهد آور و بانکی از قبیل چک – سفته – و برات و اوراق بهادار با امضای ثابت مدیر عامل خانم مکرم نجار و رئیس هیئت مدیره خانم فاطمه قدمیاری در غیاب ایشان با امضای نایب رئیس هیئت مدیره خانم گیتا گرایلی اسناد عادی و نامه ها اداری با امضای مدیرعامل همراه با مهر شرکت معتبر خواهد بود

اداره کل ثبت اسناد و املاک استان خراسان رضوی مرجع ثبت شرکت ها و موسسات غیر تجاری نیشابور (۷۹۷۸۴۵)

آگهی تغییرات شرکت خوراک دام وطیور و آبزیان کوهپایه آفتاب شرق شرکت سهامی خاص به شماره ثبت ۱۷۱۹ و شناسه ملی ۱۰۳۸۰۱۵۱۵۱۷

به استناد صورتجلسه مجمع عمومی فوق العاده مورخ ۱۳۹۷,۱۱,۲۵ تصمیمات ذیل اتخاذ شد : ۱ - نام شرکت به "آذر دانه نیشابور "تغییر یافت و ماده مربوطه در اساسنامه اصلاح گردید.

اداره کل ثبت اسناد و املاک استان خراسان رضوی مرجع ثبت شرکت ها و موسسات غیر تجاری نیشابور (۷۹۷۹۶۰)

آگهی تغییرات شرکت بانژ سنگ و خاک شرکت سهامی خاص به شماره ثبت ۴۶۴۵ و شناسه ملی ۱۴۰۰۴۷۳۷۷۴۹

به استناد صورتجلسه هیئت مدیره مورخ ۱۳۹۸,۱۰,۱۱ تصمیمات ذیل اتخاذ شد : ۱ - آقای طاهر مهدی پور قره سقال کد ملی : ۱۶۰۲۴۸۷۸۵۵ مدیر عامل و عضو هیئت مدیره ۲. آقای سید جواد موسوی نیا کدملی:۵۷۴۹۳۰۴۹۷۳ رئیس هیئت مدیره ۳. آقای مجید مبشر دربندی کد ملی : ۰۷۷۹۹۰۰۵۳۷ نائب رئیس هیئت مدیره برای مدت دو سال انتخاب گردیدند . و کلیه اوراق و اسناد بهادار و تعهدآور شرکت از قبیل : چک ،سفته و بروات و عقد عقود اسلامی با امضاء منفرد رئیس هیئت مدیره یا مدیر عامل به همراه مهر شرکت معتبر خواهد بود .

اداره کل ثبت اسناد و املاک استان خراسان رضوی مرجع ثبت شرکت ها و موسسات غیر تجاری نیشابور (۷۹۸۱۵۰)

آگهی تغییرات شرکت انعکاس سیستم نیک اندیشان ایرانیان شرکت سهامی خاص به شماره ثبت ۵۹۲۳۴ و شناسه ملی ۱۴۰۰۶۱۲۶۸۸۱

به استناد صورتجلسه هیئت مدیره مورخ ۱۳۹۷,۱۰,۱۳ تصمیمات ذیل اتخاذ شد : . ۱- علی چوبدار بشماره ملی ۵۷۴۹۸۸۲۷۰۵ رئیس هیئت مدیره ۲- مهدی طیبی خادر بشماره ملی ۰۹۳۴۹۳۹۱۲۸ نائب رئیس هیئت مدیره و مدیرعامل ۳- مهدی مختاری بشماره ملی ۰۸۸۹۰۸۵۰۳۱ عضو هیئت مدیره برای مدت تصدی دو سال انتخاب گردیدند . - کلیه اوراق و اسناد بهادار و تعهد آور رسمی و بانکی با امضاء مهدی طیبی خادر همراه با مهر شرکت معتبر خواهد بود .

اداره کل ثبت اسناد و املاک استان خراسان رضوی اداره ثبت شرکت ها و موسسات غیر تجاری مشهد (۷۹۷۷۱۹)